

DOMANDA DI ISCRIZIONE

Per ragioni di ordine organizzativo è indispensabile compilare adeguatamente la seguente cedola di adesione ed inviarla, unitamente alla copia del bonifico, entro e non oltre il 16 Febbraio 2012, al numero di fax 080/3389663 o via mail all'indirizzo: naturaliasas@libero.it.

I dati personali saranno trattati esclusivamente per inviare materiale pubblicitario. Potranno essere distrutti su specifica richiesta (Rif. L. 31.12.96, n. 675 e D.L. 196/2003).

Il sottoscritto _____

residente a _____

in via _____

Cap _____ Tel _____

Cellulare _____

E-mail _____

Cod. Fiscale _____

Partita IVA _____

Farmacia o Studio _____

Indirizzo _____

desidera iscriversi al Corso di Nutrizione per Patologie.

Richiesta Crediti:

SI

NO

Autorizza pertanto al trattamento dei dati personali ai fini esclusivi della partecipazione al Corso ed allega copia del versamento effettuato quale saldo sul costo del Corso.

Data _____

Firma _____

OBIETTIVO DEL CORSO

Il corso si prefigge di tracciare le linee guida di una alimentazione corretta ed adeguata in alcune patologie più comuni.

Per ogni malattia prima si esporranno le alterazioni fisiopatologiche che la generano nonché i segni clinici e laboratoristici per individuarla e quelli da valutare per monitorarla; poi si affronteranno i principi nutrizionali più opportuni da adottare nel caso della malattia in oggetto; infine si metteranno in evidenza i contrasti con altre patologie che possono sussistere e le interazioni con farmaci che devono o che possono essere aggiunti.

Si comunica che il Corso, al termine del quale verrà rilasciato Attestato di Partecipazione, è in fase di accreditamento presso il Ministero della Salute attraverso il provider MAPY e che verranno attribuiti crediti formativi (relativi all'anno 2012) per un massimo di 20 Biologi, 20 Medici, 50 Farmacisti e 10 Dietisti. La frequenza alle singole lezioni è obbligatoria ai fini dell'accREDITAMENTO ECM.

COSTI

La quota di iscrizione è di € 250+iva. Per coloro che non volessero usufruire dei crediti ECM, la quota è di € 250 iva inclusa. Il costo comprende i Seminari e il Materiale didattico in formato multimediale. Il versamento può essere effettuato mediante bonifico bancario intestato a:

NATURALIA sas

BNL-agenzia di Molfetta

ABI 01005 - CAB 41560 - CIN H - C/C 14496

Cod. IBAN: IT58H010054156000000014496

SEGRETERIA SCIENTIFICA-ORGANIZZATIVA

NATURALIA sas

Fax: 080/3389663

E-mail: naturaliasas@libero.it

Sito web: www.naturaliasas.com

Dr. MINERVINI GASPARE

Cell. 340/3074814 - 333/9045790 - Fax: 080/3389663

E-mail: gasparesminervini@libero.it

Collaboratore NATURALIA:

Dr. MARIANI FRANCESCO

Cell. 340/1398366

E-mail: marianifrancesco@hotmail.com

NATURALIA

con l'alto Patrocinio di:



Ordine Interprovinciale
Farmacisti di Bari
e Barletta-Andria-Trani

Ordine Farmacisti
Provincia di Foggia



A.GI.FAR. Bari



MAPY Provider E.C.M.

Via della Rondinella 00113 - 00135 FIRENZE (FI) - ITALIA
Tel. 05670827 Fax 0564041420
e-mail: info@mapyformazione.it Internet: WWW.ECM-CORSI.IT
C.F./P.Iva 05460230484 Reg. imprese 05460230484

organizza

Corso di Nutrizione per Patologie



Febbraio - Maggio 2012

Grand Hotel Riva del Sole

SS. 16 Km. 787,225 - 70054 GIOVINAZZO (Ba)

Tel. 080-3943166

PROGRAMMA

Domenica 26 Febbraio

Relatore: Dr. A. Finaldi

Patologie Metaboliche

L'organo adiposo allo stato dell'arte
Sovrappeso
Obesità
Ridotta tolleranza glucidica
Iperinsulinismo
Diabete insulino dipendente
Diabete insulino indipendente



Ipercolesterolemia familiare
Ipercolesterolemia alimentare
Ipertrigliceridemia alimentare
Ipertrigliceridemia familiare
Iperuricemia
Gotta

Domenica 18 Marzo

Relatore: Prof. M.M. Minervini

Patologie dell'Apparato Cardio-Circolatorio

Iperensione borderline
Iperensione essenziale
Alcune ipertensioni secondarie
Aterosclerosi
Alimentazione in terapia con anticoagulanti
Alimenti sconsigliati
Integratori vietati



Domenica 15 Aprile

Relatori: Prof. N.C. Battistini e Dr. A. Finaldi

Patologie dell'Apparato Renale

Ph tissutale
Ph urinario
Regolazione del metabolismo acido-basico
Calcolosi ossalica
Calcolosi fosfatica
Calcolosi uratica
Calcolosi cistinica
Insufficienza renale lieve
Insufficienza renale moderata



Domenica 13 Maggio

Relatore: Prof. R. De Magistris

Patologie dell'Apparato Digerente

Steatosi epatica
Epatopatia alcolica
NASH
Disbiosi putrefattiva
Disbiosi fermentativa
Disbiosi micotica
Stipsi
Diarrea
Diarrea del viaggiatore

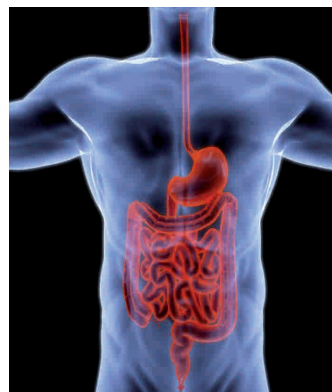

ORARI DELLE LEZIONI

9.30-13.30 e 14.30-18.30

DOCENTI

Prof. NINO CARLO BATTISTINI

Professore Ordinario in Scienze Dietetiche Applicate e Direttore della Scuola di Specialità in Medicina dello Sport presso la Facoltà di Medicina e Chirurgia dell'Università degli Studi di Modena e Reggio Emilia.

Prof. RENATO DE MAGISTRIS

Specializzato in Chirurgia Generale, Chirurgia Toracica e Chirurgia Cardiovascolare, è stato fino a luglio 2011 Docente di Chirurgia Generale presso la prima Clinica di Chirurgia della Facoltà di Medicina e Chirurgia della Seconda Università degli Studi di Napoli. È stato inoltre responsabile dell'ambulatorio per la prevenzione e cura delle malattie cronic-degenerative, convenzionato con il Sistema Sanitario Nazionale.



Dr. ANTONIO FINALDI

Medico Chirurgo, specialista in Scienze dell'Alimentazione, diplomato in Omeopatia ed Omotossicologia, esperto in Agopuntura ed Auricolomedicina, docente di Nutrizione nelle scuole di Medicina Naturale NATURALIA, socio SINU (Società Italiana di Nutrizione Umana), docente a contratto dell'Università di Foggia-Facoltà di Agraria.

Prof. MAURO MARIA MINERVINI

Docente di Fisiologia Umana e di Fisiologia della Nutrizione presso la Facoltà di Medicina e Chirurgia dell'Università degli Studi di Bari - Specialista in Neurologia ed Igiene.